



ความก้าวหน้าของหน่วยงานต้นใหม่และโยธา ฝ่ายวิศวกรรมบริการและอาคารสถานที่ ในปี 2561

คณะแพทยศาสตร์ศิริราชพยาบาล มหาวิทยาลัยมหิดล

วิสัยทัศน์

ให้การสนับสนุนและความร่วมมือ พร้อมทั้งตอบสนองความต้องการแก่ผู้ขอรับบริการของภาควิชาชีพ ส่วนีงงาน หน่วยงานภายในคณะฯ เพื่อเอาใจใส่ดูแลงานให้มีประสิทธิภาพ และประสิทธิผลอย่างสม่ำเสมอ

พันธกิจ

ให้การทํางานบำรุงดูแลรักษาสนามหญ้า สวนหย่อม ให้อุสวงงามร่มรื่นสม่ำเสมอ พร้อมทั้งจัดประดับตกแต่งต้นไม้ประดับ และให้บริการจัดสถานที่ ภายในงานนิทรรศการ พิธีการ / ราชพิธี รวมทั้งขนย้ายพัสดุ / ครุภัณฑ์ ส่วนีงงาน ให้กับภาควิชาชีพ ส่วนีงงาน หน่วยงานภายในคณะฯ เพื่อให้บรรลุภารกิจของหน่วยงาน อย่างมีประสิทธิภาพสูงสุด

ให้การปรับปรุงพัฒนาสวนหย่อม และพื้นที่อย่างต่อเนื่อง



ให้บริการจัดสถานที่

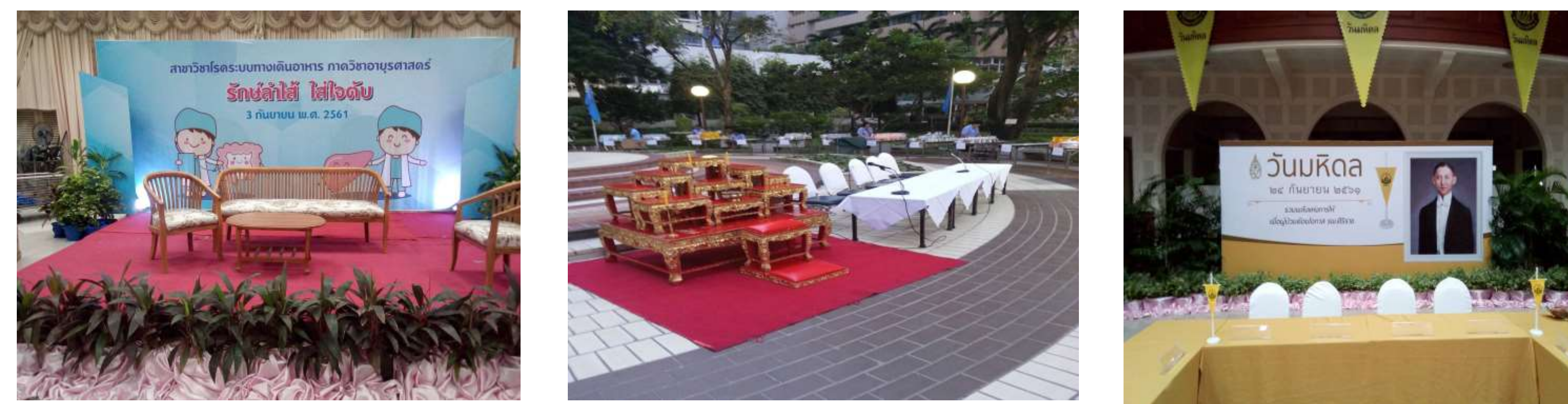

ข้อมูลปริมาณงานด้านต้นใหม่ 3 ปี

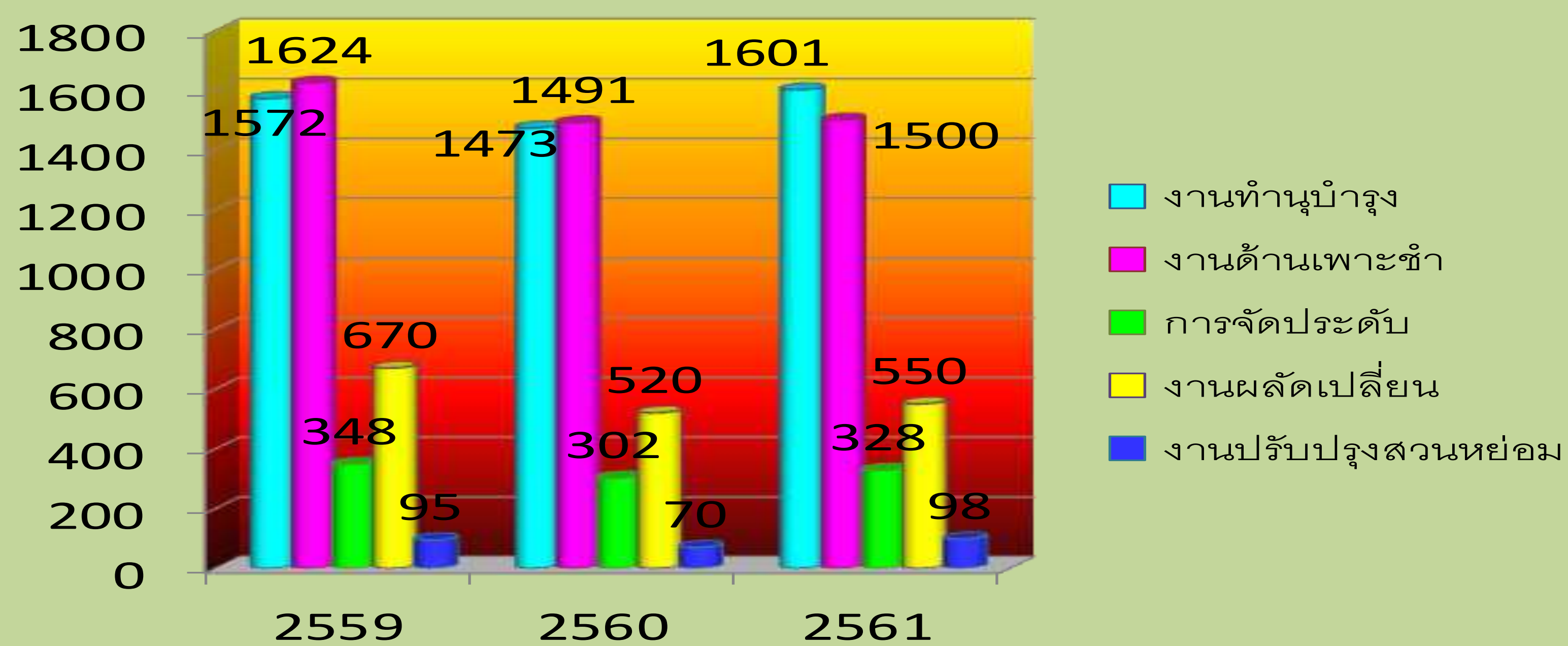

ข้อมูลปริมาณงานด้านโยธา 3 ปี

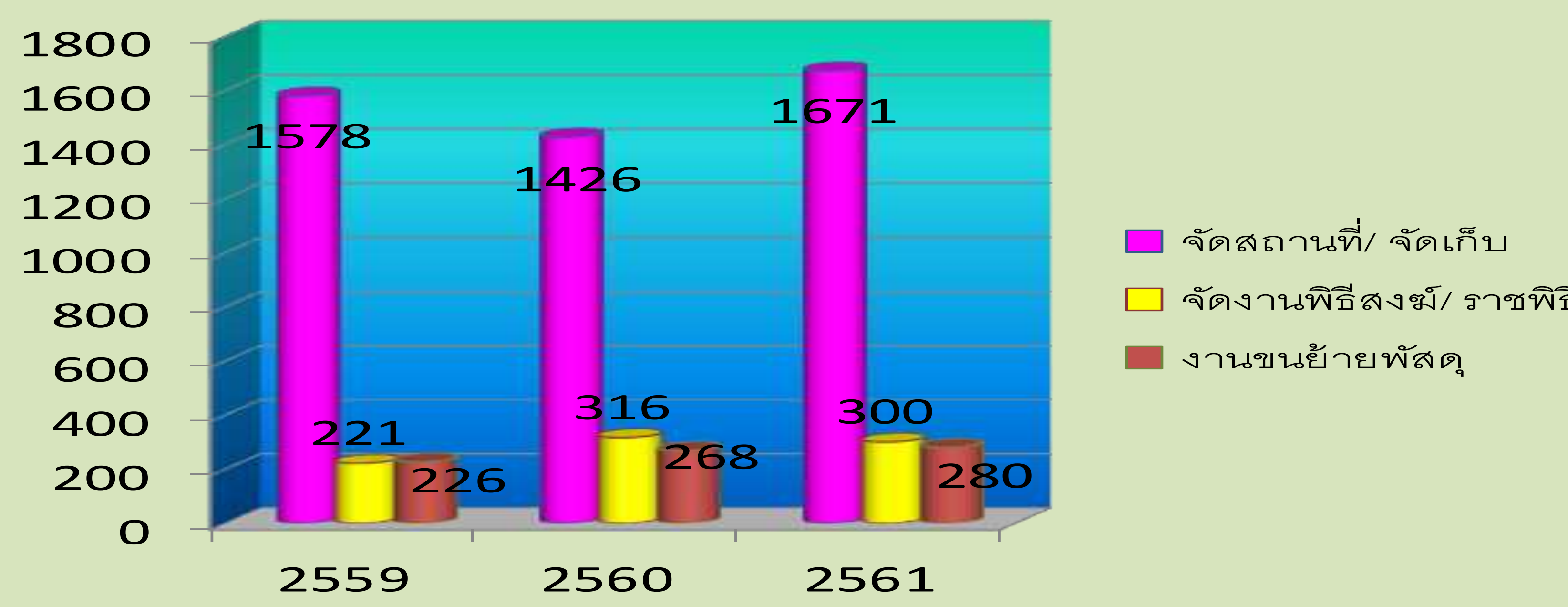

ตัวชี้วัด	เป้าหมาย	ปีงบประมาณ
		2561
สร้างความสวยงามร่มรื่นในพื้นที่สนามหญ้าและสวนหย่อมโดยรอบโรงพยาบาล	90 %	93 %

ลดค่าใช้จ่ายตลอดทั้งปี		
เบิกค่าตอบแทน(OT)ไม่เกิน 5% หรือ 500,000 บาท ต่อปี		
ปี พ.ศ.	จำนวนเงิน	ค่าเฉลี่ยต่อปี
ปี 61	305,650	3.05%

ตัวชี้วัด	เป้าหมาย	ปีงบประมาณ
		2561
ความพึงพอใจของผู้ขอรับบริการ	90 %	96 %