



# big BLEND

BigBlend Exhibition

นิทรรศการแสดงผลงานนักศึกษาสาขาเทคโนโลยีการศึกษาแพทยศาสตร์  
คณะแพทยศาสตร์ศิริราชพยาบาล มหาวิทยาลัยมหิดล

26 - 30 กันยายน 2554 เวลา 9.00 - 17.00 น.

ณ โถงอาคาร 100 ปี สมเด็จพระศรีนครินทร์  
โรงพยาบาลศิริราช



ทำความรู้จักกับพวกเรา

เทคโนโลยีการศึกษาแพทย์

กายวิภาคศาสตร์

Adobe Flash

PAINTING

Physiology

ศิลปะ &

การแพทย์ สารคดี

Web  
DESIGN

Animation

Technology

สิ่งพิมพ์ BOTANICAL  
Illustration

Photoshop

เค้าเรียน  
อะไรกัน?

สื่อการสอนCAI

หุ่นจำลอง

Adobe Premiere

สีน้ำ Composition  
Color Wheel

Parasitology

MEDICAL

animation

มีชุด  
มีเดีย



ศ.คลินิก นพ.ธีรวัฒน์ กุลทนันทน์  
คณบดีคณะแพทยศาสตร์ศิริราชพยาบาล  
มหาวิทยาลัยมหิดล

หัวใจสำคัญของการศึกษาระดับปริญญาตรี คือ การนำความรู้ไปประยุกต์ใช้ในการสร้างสรรค์ผลงาน และการค้นหาตัวเองเพื่อประกอบวิชาชีพตามความถนัดของตน หลักสูตรเทคโนโลยีการศึกษาแพทยศาสตร์เป็นหนึ่งในสาขาวิชาชีพที่มีการเรียนการสอนด้านการออกแบบ และการผลิตสื่อครอบคลุมสื่อหลากหลายชนิด เช่น สื่อการศึกษา การแพทย์ การสาธารณสุข การโฆษณา และการประชาสัมพันธ์ ถือเป็นวิชาชีพเฉพาะทางที่มีความสำคัญยิ่งในแวดวงการผลิตสื่อ ทำอย่างไรให้สื่อที่ผลิตนั้นสามารถสื่อสารได้อย่างถูกต้อง ตรงตามวัตถุประสงค์ อีกทั้งคงความสวยงามควบคู่กัน โดยที่สื่อนั้นต้องมีความเหมาะสมทั้งด้านเนื้อหา การออกแบบ เทคโนโลยีที่นำมาใช้ และการผลิต เพื่อให้สามารถใช้ประโยชน์ได้อย่างเต็มประสิทธิภาพและเกิดประสิทธิผลสูงสุดจึงจำเป็นต้องอาศัยผู้เชี่ยวชาญที่มีความชำนาญทั้งด้านศาสตร์และศิลป์ในการปฏิบัติงาน เหล่านี้เป็นสิ่งที่ผู้ผลิตสื่อควรต้องคำนึงถึง และด้วยการเรียนการสอนของหลักสูตรเทคโนโลยีบัณฑิต ซึ่งสามารถผลิตบุคลากรที่มีความรอบรู้ในการผลิตสื่อได้ครอบคลุมหลากหลายชนิดในบุคคลคนเดียว เนื่องจากการทำงานในยุคปัจจุบัน คนที่มากความสามารถ มีสมรรถนะในการปฏิบัติงานที่หลากหลายย่อมเป็นที่ต้องการและได้เปรียบคู่แข่งขัน อีกทั้งความต้องการใช้บุคลากรในการผลิตสื่อทุก ๆ แขนง และทุกวงการยังคงเพิ่มขึ้นเรื่อย ๆ



ดังนั้นการจัดเวทีเพื่อให้นักศึกษาได้มีโอกาสแสดงผลงานการสร้างสรรค์สื่อในครั้งนี้ถือเป็นหนทางหนึ่งในการเผยแพร่ผลงาน ซึ่งผลงานเหล่านี้จะมีคุณภาพ น่าเชื่อถือ เป็นที่ยอมรับและเกิดประโยชน์สูงสุดได้ เมื่อมีการเผยแพร่สู่สาธารณชนโดยการ จัดนิทรรศการแสดงผลงานอันแสดงถึงศักยภาพ ความก้าวหน้า ในการบูรณาการผลิตสื่อสร้างสรรค์ นำมาซึ่งความภาคภูมิใจ ของตัวนักศึกษาเอง และความพร้อมที่จะออกไปทำงาน เป็นจุดเริ่มต้นของเส้นทางอาชีพในอนาคต และยิ่งนำไปสู่การสร้างแรงบันดาลใจให้กับเยาวชน หรือผู้สนใจเข้าศึกษาในสาขาวิชานี้ด้วย

ผมขอแสดงความชื่นชม ยินดีกับนักศึกษาผู้ร่วมแสดงผลงานทุกท่านที่ได้ทุ่มเทและตั้งใจสร้างสรรค์ผลงาน มีความมุ่งมั่น ศึกษางานอย่างจริงจังจนสามารถนำเสนอประสบการณ์ มาพัฒนาผลงานได้เป็นอย่างดี ทั้งนี้ควรมีการฝึกฝน พัฒนา ทักษะการปฏิบัติงานอย่างต่อเนื่อง และสม่ำเสมอจึงจะทำให้มีความก้าวหน้าและบรรลุผลในหน้าที่การงานต่อไปในอนาคต ผมขอให้การจัดนิทรรศการครั้งนี้ประสบความสำเร็จตาม จุดมุ่งหมายทุกประการ และนำไปสู่การพัฒนาการเรียนการสอนในสาขาวิชาชีพอย่างยั่งยืนสืบไป

ศ.คลินิก นพ.ธีรวัฒน์ กุลทนันทน์  
คณบดีคณะแพทยศาสตร์ศิริราชพยาบาล มหาวิทยาลัยมหิดล



ในยุคที่สื่อเข้ามามีบทบาทกับวิถีชีวิตมนุษย์มากขึ้น ผู้ที่เกี่ยวข้องกับการออกแบบและผลิตสื่อทุกวงการ ทุกสาขา ต่างต้องปรับตัวให้เท่าทันเทคโนโลยีและสภาพแวดล้อมที่เปลี่ยนแปลงไป ในวงการศึกษาก็เช่นกัน หลักสูตรเทคโนโลยีบัณฑิต สาขาเทคโนโลยีการศึกษาแพทยศาสตร์ ซึ่งมีพันธกิจในการผลิตนักศึกษาเพื่อบริการวิชาการด้านการออกแบบและผลิตสื่อมายาวนานกว่า 45 ปี ตั้งแต่ยังเป็นหลักสูตรเดิม (เวชนิทัศน์) และนับเป็นหลักสูตรแห่งแรกในเอเชียที่เปิดการเรียนการสอนด้านการผลิตสื่อโดยเน้นสื่อทางการแพทย์

จากอดีตที่ผ่านมา หลายคนอาจมีคำถามที่เกี่ยวข้องกับหลักสูตรนี้ว่า เรียนเกี่ยวกับอะไร จบมาแล้วทำงานในสาขาวิชาชีพไหนได้บ้าง การแพทย์กับศิลปะมาอยู่รวมกันได้อย่างไร เป็นคำถามที่หลายคนสงสัยยิ่งนัก ซึ่งในการปฏิบัติงานผลิตสื่อทางการแพทย์จะต้องอาศัยความรู้พื้นฐานทางวิทยาศาสตร์การแพทย์ตามหลักวิชาการ โดยอ้างอิงถึงความถูกต้องเป็นหลัก และนำเอาทฤษฎีทางด้านศิลปะการออกแบบ เทคโนโลยีด้านการผลิตสื่อผนวกเข้าด้วยกันสร้างสรรค์เป็นชิ้นงานขึ้น ซึ่งหลักสูตรได้มีการปรับปรุงและพัฒนาการเรียนการสอนเพื่อให้บัณฑิตเป็นที่พึงพอใจของผู้ใช้บริการมาโดยตลอด ด้วยความต้องการให้นักศึกษาได้เรียนรู้และปฏิบัติการผลิตสื่อหลายประเภทด้วยกัน ไม่ว่าจะเป็นสื่อกราฟิก ภาพวาด ภาพถ่าย วิดิทัศน์ คอมพิวเตอร์ และหุ่นจำลอง เพื่อใช้ในการศึกษาทางการแพทย์ หรือเผยแพร่ประชาสัมพันธ์ทั่วไป การเรียนการสอนด้านนี้ต้องมีการฝึกฝนและปฏิบัติเพื่อพัฒนาศักยภาพการปฏิบัติงานอย่างต่อเนื่อง การสร้างสรรค์สื่อให้มีความโดดเด่น สวยงาม โดยคำนึงถึงความถูกต้อง ตรงตามวัตถุประสงค์การใช้งานถือเป็นสิ่งสำคัญในฐานะผู้ผลิตสื่อจำเป็นต้องศึกษาค้นคว้าหาความรู้ และวิธีการใหม่ ๆ เพื่อพัฒนาและบูรณาการความรู้เดิมที่มีอยู่และสิ่งใหม่ในปัจจุบันเข้าด้วยกัน ให้สื่อที่ผลิตนั้นมีความทันสมัยและมีประสิทธิภาพดียิ่งขึ้น และที่สำคัญสื่อนั้นต้องได้รับการยอมรับเมื่อเผยแพร่สู่สาธารณชน



ผศ.ดร.นพพล เผ่าสวัสดิ์  
ประธานหลักสูตรเทคโนโลยีบัณฑิต สาขาเทคโนโลยีการศึกษาแพทยศาสตร์  
คณะแพทยศาสตร์ศิริราชพยาบาล มหาวิทยาลัยมหิดล

ดังนั้นการจัดนิทรรศการเพื่อการแสดงผลงานจึงเป็นโอกาสอันดีที่นักศึกษาของหลักสูตรจะได้มีโอกาสแสดงผลงานเพื่อเผยแพร่ประชาสัมพันธ์ผลงานที่เกิดจากการสร้างสรรค์และสั่งสมมาตลอดการศึกษาในทุกแขนงของหลักสูตร โดยการจัดนิทรรศการครั้งนี้ หลักสูตรได้รับการสนับสนุนและร่วมมือจากคณะแพทยศาสตร์ศิริราชพยาบาล และบริษัทเอกชนในเรื่องทุนสนับสนุนสำหรับการจัดกิจกรรมและสิ่งพิมพ์ที่ใช้ในการเผยแพร่ของนิทรรศการ ในนามของผู้จัดทำขอกราบขอบพระคุณไว้ ณ โอกาสนี้

ขอชื่นชมนักศึกษาทุกคนที่ได้ทุ่มเทความสามารถในการสร้างสรรค์สื่ออันเป็นความภาคภูมิใจของสถาบัน และขอขอบคุณคณะกรรมการที่เกี่ยวข้องทุกฝ่ายที่ร่วมจัดกิจกรรมนิทรรศการครั้งนี้ ซึ่งถือเป็นการจัดแสดงนิทรรศการผลงานนักศึกษาครั้งที่สองของหลักสูตร และหวังเป็นอย่างยิ่งว่าจะเป็นประโยชน์ในการเสริมสร้างการแลกเปลี่ยนองค์ความรู้ ทัศนคติด้านการออกแบบและผลิตสื่อร่วมกันในวิชาชีพ รวมถึงประชาชนทั่วไปที่มีความสนใจ และหากมีข้อผิดพลาด ขาดตกบกพร่องประการใด ต้องกราบขออภัยไว้ ณ ที่นี้ด้วย

ผศ.ดร.นพพล เผ่าสวัสดิ์  
ประธานหลักสูตรเทคโนโลยีบัณฑิต สาขาเทคโนโลยีการศึกษาแพทยศาสตร์  
คณะแพทยศาสตร์ศิริราชพยาบาล มหาวิทยาลัยมหิดล



# วัตถุประสงค์และแผนผังการจัดนิทรรศการ . . . . .

## นิทรรศการแสดงผลงานนักศึกษา หลักสูตรเทคโนโลยีบัณฑิต สาขาเทคโนโลยีการศึกษาแพทยศาสตร์ คณะแพทยศาสตร์ศิริราชพยาบาล มหาวิทยาลัยมหิดล (ครั้งที่ 2)

### หลักการและเหตุผล

เนื่องด้วย หลักสูตรเทคโนโลยีบัณฑิต สาขาเทคโนโลยีการศึกษาแพทยศาสตร์ เป็นหลักสูตรที่จัดการเรียนการสอนด้านการออกแบบและผลิตสื่อการศึกษา สื่อทางวิทยาศาสตร์การแพทย์ และสื่อเพื่อการโฆษณาประชาสัมพันธ์ทั่วไป ความคาดหวังของหลักสูตรคือผลิตบัณฑิตที่มีศักยภาพทางด้านสื่อ สามารถพัฒนาตนและผลงานให้เป็นที่รู้จักและยอมรับ การนำเสนอผลงานวิธีหนึ่งคือการจัดแสดงนิทรรศการ ทั้งนี้เพื่อเปิดโอกาสและเป็นเวทีให้นักศึกษาได้แสดงศักยภาพของตนในการประยุกต์ความรู้และทักษะในการนำเสนอผลงาน นอกจากนี้ยังเป็นการเผยแพร่ประชาสัมพันธ์หลักสูตรสู่กลุ่มเป้าหมายให้รับรู้ถึงบทบาทหน้าที่ของนักเทคโนโลยีการศึกษาทางการแพทย์ที่มีส่วนสนับสนุนการผลิตสื่อให้กับวงการแพทย์ การจัดแสดงนิทรรศการครั้งนี้ เป็นการแสดงผลงานของนักศึกษาในแขนงวิชาต่าง ๆ ทั้งด้านการวาดภาพ การถ่ายภาพ การผลิตวีดิทัศน์ การผลิตสื่อคอมพิวเตอร์กราฟิก และการผลิตหุ่นจำลอง เป็นการประยุกต์ศาสตร์ทางการแพทย์และศิลปะมาผสมผสานสร้างสรรค์เป็นชิ้นงานขึ้น โดยหลักสูตรเทคโนโลยีบัณฑิตนี้ได้นำต้นแบบมาจากสหรัฐอเมริกา และเปิดทำการสอนด้านการผลิตสื่อทางการแพทย์เป็นแห่งแรกในเอเชีย ถือเป็นหลักสูตรหนึ่งในคณะแพทยศาสตร์ศิริราชพยาบาลที่มีบทบาทช่วยสนับสนุนการผลิตสื่อให้กับวงการแพทย์และวิทยาศาสตร์สุขภาพของประเทศ ดังนั้นการจัดนิทรรศการครั้งนี้ จึงถือเป็นการแสดงให้เห็นพัฒนาการทางด้านวิชาการผลิตสื่อที่สนับสนุนทางด้านการแพทย์ และพัฒนาวิชาชีพที่มีความสำคัญยิ่งในแวดวงการผลิตสื่อทางการแพทย์อีกด้วย

### วัตถุประสงค์

1. เพื่อเป็นเวทีในการนำเสนอผลงานและเปิดโอกาสให้นักศึกษาของหลักสูตรได้แสดงศักยภาพในการสร้างสรรค์ผลงานการผลิตสื่อตามที่ได้ศึกษาในหลักสูตร
2. เพื่อให้นักศึกษามีประสบการณ์ด้านการจัดแสดงนิทรรศการ สามารถประยุกต์ใช้ความรู้และทักษะในการแก้ปัญหา และการทำงานร่วมกันได้
3. เพื่อเป็นการเผยแพร่ประชาสัมพันธ์หลักสูตรสู่กลุ่มเป้าหมายให้รับรู้ถึงบทบาทหน้าที่ของนักเทคโนโลยีการศึกษาทางการแพทย์ และการจัดการเรียนการสอนของหลักสูตร

### วัน เวลา สถานที่จัดนิทรรศการ

วันจันทร์ที่ 26 - วันศุกร์ที่ 30 กันยายน พ.ศ.2554 เวลาตั้งแต่ 09.00 – 18.00 น.

ณ โถงอาคาร 100 ปี สมเด็จพระศรีนครินทร์ โรงพยาบาลศิริราช

### แผนผังการจัดนิทรรศการ

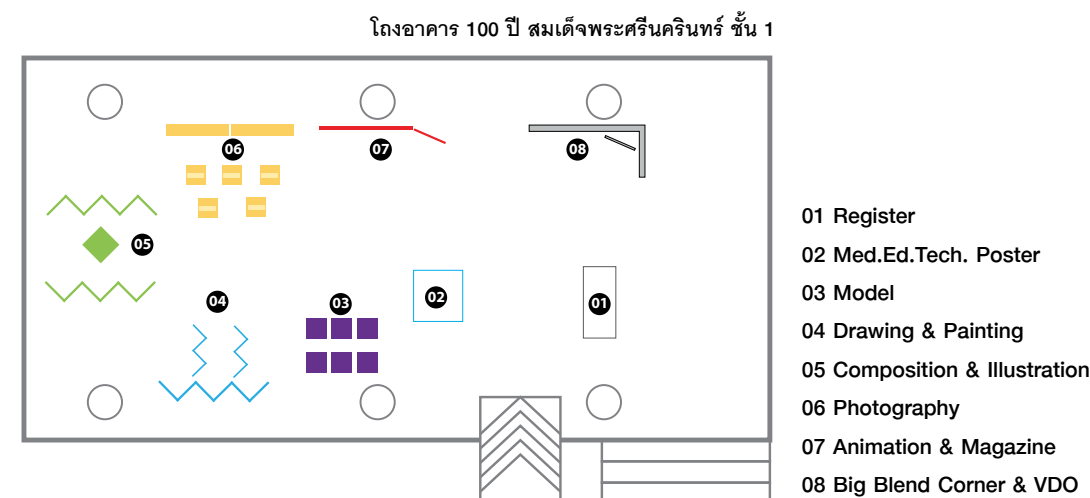

# . . . . .ความเป็นมาของ หลักสูตรเทคโนโลยีบัณฑิต สาขาเทคโนโลยีการศึกษาแพทยศาสตร์ คณะแพทยศาสตร์ศิริราชพยาบาล มหาวิทยาลัยมหิดล



หลักสูตรเทคโนโลยีบัณฑิต สาขาเทคโนโลยีการศึกษาแพทยศาสตร์ เป็นหลักสูตรที่ผลิตบุคลากรเพื่อให้ความรู้ ความสามารถในด้านออกแบบและผลิตสื่อชนิดต่าง ๆ ทั้งทางด้านการศึกษา การแพทย์ การสาธารณสุข การโฆษณาและการประชาสัมพันธ์ทั่วไป ซึ่งเป็นการเรียนรู้และผลิตสื่อได้หลากหลายชนิดในบุคคลคนเดียว ด้วยการเรียนการสอนของหลักสูตรเป็นการบูรณาการศาสตร์ด้านต่าง ๆ เช่น ศิลปกรรม นิเทศศาสตร์ เทคโนโลยีการศึกษาคอมพิวเตอร์และวิทยาศาสตร์การแพทย์ขั้นพื้นฐานเข้าด้วยกัน เพื่อให้ผู้ศึกษาสามารถประยุกต์ใช้งานออกแบบและผลิตสื่อได้อย่างถูกต้องเหมาะสม มีประสิทธิภาพและเป็นการเตรียมพร้อมในการทำงานที่เกี่ยวข้องกับการผลิตสื่อให้ครอบคลุมหลากหลายวงการ

การศึกษาเกี่ยวกับสื่อหลายชนิดนั้น ถือเป็นการปูพื้นฐานให้นักศึกษาได้ค้นหาความถนัดเฉพาะทางของตัวเอง เพื่อให้ประโยชน์ในการต่อยอดหรือพัฒนาตามความสามารถของแต่ละคนในโอกาสต่อไป นอกจากนี้การศึกษาเกี่ยวกับสื่อหลายชนิด ยังเป็นประโยชน์ในการเชื่อมโยงและประยุกต์ศาสตร์ด้านต่าง ๆ เพื่อสร้างสรรค์ผลงานทางด้านสื่อให้มีคุณค่า มีประสิทธิภาพ และเกิดประสิทธิผลสูงสุด

หลักสูตรเทคโนโลยีบัณฑิตนี้ เริ่มเปิดสอนในปีการศึกษา 2550 แต่มีจุดเริ่มต้นสืบเนื่องมาตั้งแต่ปี พ.ศ.2509 ซึ่งเป็นปีที่มีการก่อตั้งโรงเรียนภาพการแพทย์ (School of Medical Illustration) ขึ้นในคณะแพทยศาสตร์ศิริราชพยาบาล โดยนำหลักสูตรต้นแบบมาจากสหรัฐอเมริกา ซึ่งก่อนหน้านั้นคณะแพทยศาสตร์ศิริราชพยาบาลได้ส่งอาจารย์แพทย์ที่มีความสามารถพิเศษด้านการวาดภาพ และการถ่ายภาพ 2 ท่าน ไปศึกษาในสาขา Medical Illustration และ Medical Photography ที่ประเทศสหรัฐอเมริกา ซึ่งทั้ง 2 ท่านได้นำความรู้ที่ได้ศึกษามาเปิดสอนในโรงพยาบาลศิริราช เพื่อผลิตบุคลากรด้านการผลิตสื่อให้กับวงการแพทย์และวิทยาศาสตร์สุขภาพของประเทศ

ผู้สำเร็จการศึกษาส่วนใหญ่จึงทำงานในคณะแพทยศาสตร์และวิทยาศาสตร์สุขภาพในสถาบันการศึกษาและสถาบันทางการแพทย์ทั้งภาครัฐและเอกชน นอกจากนี้ยังมีหน่วยงานทางการแพทย์และตำรวจ หรือวงการโฆษณาต่าง ๆ ซึ่งรับรองบัณฑิตของหลักสูตรผู้สำเร็จการศึกษารุ่นแรก ๆ ได้ประกาศนียบัตร (เทียบเท่าปริญญาตรี) สาขาช่างภาพทางการแพทย์ ต่อมาปรับปรุงเป็นประกาศนียบัตร (เทียบเท่าปริญญาตรี) สาขาเวชนิทัศน์ ซึ่งได้ปรับปรุงอีกครั้งเป็นปริญญาตรีต่อเนื่อง 2 ปี ชื่อปริญญา “วิทยาศาสตร์บัณฑิต สาขาเวชนิทัศน์” และล่าสุดได้ปรับปรุงเป็นปริญญาตรี 4 ปี ชื่อ **“เทคโนโลยีบัณฑิต สาขาเทคโนโลยีการศึกษาแพทยศาสตร์”**

แม้จะมีการเปลี่ยนแปลงต่าง ๆ เกี่ยวกับชื่อหลักสูตรหลายครั้ง แต่ยังคงยึดหลักการและปณิธานของหลักสูตรคงเดิมคือมุ่งผลิตบุคลากรเพื่อทำหน้าที่ผลิตสำหรับใช้ในวงการศึกษาทางการแพทย์ รวมทั้งวงการอื่นที่มีการใช้สื่อในลักษณะเดียวกัน และที่สำคัญคือต้องสามารถผลิตสื่อได้หลากหลายชนิดในบุคคลคนเดียวกัน เพื่อตอบโจทย์ของสังคมยุคปัจจุบันที่ต้องการคนงานที่มากความสามารถ ทำงานได้หลายอย่างในบุคคลคนเดียวกัน

# สื่อสร้างสรรค์ 5 ประเภท

หลักสูตรเทคโนโลยีบัณฑิต สาขาเทคโนโลยีการศึกษาแพทยศาสตร์

## DRAWING & PAINTING

ร่างเส้น ลงสี ถ่ายทอดจินตนาการ พสมผสานความรู้  
สร้างสรรค์เป็นผลงานหลากหลายรูปแบบ



บันทึกเหตุการณ์ ผ่านกล้อง ผ่านเลนส์  
ถ่ายทอดเป็นภาพถ่าย หลากหลายความทรงจำ

## PHOTOGRAPHY

## MODEL

มีติดจากผลงานที่สายตามองเห็นและสัมผัสได้  
สร้างสรรค์ขึ้นมาเพื่อเป็นตัวแทนของต้นแบบ  
ที่แสดงออกมาเสมือนจริง



ภาพและเสียง คือ องค์ประกอบสำคัญ  
ในการสร้างสรรค์ผลงาน ถ่ายทอดออกมา  
เป็นเรื่องราว ใช้เป็นตัวกลางในการสื่อสาร

## VIDEO

## COMPUTER & GRAPHIC

เครื่องมือที่ใช้ในการสร้างสรรค์ผลงาน  
พสมผสานทักษะและความสามารถ  
ที่สามารถตอบสนองความต้องการได้อย่างไม่จำกัด



01



02



03



04



05



06



07



08



09

01 นางสาวจิตรลดา เจริญพร 02 นางสาวมูทิตา ศิวะกรเนตร์ 03 นางสาววิวรรณ บุญยะนิวาสน์ 04 นางสาววรรณวิมล มุณีเนียม 05 นางสาวสุพัสชา ศิวาโมกษ์  
06 นางสาวชลทิพย์ โพธิ์ชู 07 นางสาวดวงกมล สุวรรณธีระกิจ 08 นางสาวเมธปริยา กิรติวัฒนกุล 09 นายวีระชน น้อยชื่น





01



02



03



04



05



06



07



08



09



10



01



02



03



04



05



06



07



08



09

01 นางสาวจิตรลดา เจริญพร  
06 นางสาวสุพัสชา ศิวาโมกษ์

02 นางสาวมูทิตา ศิวะกรเนตร์  
07 นางสาวสุพัสชา ศิวาโมกษ์

03 นางสาวมูทิตา ศิวะกรเนตร์  
08 นางสาวสุพัสชา ศิวาโมกษ์

04 นางสาวสุพัสชา ศิวาโมกษ์  
09 นางสาววรรณวิมล มณีแนม

05 นางสาวสุพัสชา ศิวาโมกษ์  
10 นางสาวสุภารัตน์ นิตสร้อย

01 นางสาววิวรรณ บุญยะนิวาสน์  
06 นายวีระชน น้อยชื่น

02 นางสาวสุพัสชา ศิวาโมกษ์  
07 นายวีระชน น้อยชื่น

03 นางสาวเมธปริยา กิวิวัฒน์นุร  
08 นางสาวจิตรลดา เจริญพร

04 นางสาวจิตรลดา เจริญพร  
09 นางสาวสุพัสชา ศิวาโมกษ์

05 นางสาวชลทิพย์ โพธิ์ชู





01



02



03



04



05



06



07



08



09



10



11



01



02



03



04



05



06



07



08



09



10



11



12



13



14



15



16

- 01 นางสาวจิตลดา เจริญพร 02 นางสาวสุพัสชา ศิวาโมกษ์ 03 นางสาวจิตลดา เจริญพร 04 นางสาววรรณวิมล มณีแนม 05 นางสาววิวรรณ บุญยะนิวาสน์  
06 นางสาวสุนารัตน์ นิตสร้อย 07 นางสาวดวงกมล สุวรรณธีระกิจ 08 นางสาววรรณวิมล มณีแนม 09 นางสาวมูทิตา ศิวะกรเนตร์ 10 นางสาววรรณวิมล มณีแนม  
11 นางสาวณัฐญา เพื่องวินสมบัติ

- 01 นางสาวจิตลดา เจริญพร 02 นางสาวจิตลดา เจริญพร 03 นางสาวมูทิตา ศิวะกรเนตร์ 04 นางสาวมูทิตา ศิวะกรเนตร์ 05 นางสาววิวรรณ บุญยะนิวาสน์  
06 นางสาววรรณวิมล มณีแนม 07 นางสาวสุพัสชา ศิวาโมกษ์ 08 นางสาวสุพัสชา ศิวาโมกษ์ 09 นางสาวเมธปริยา กิรติวัฒนกุล 10 นางสาวรารณ กัณฑ์เนตร์  
11 นางสาวรารณ กัณฑ์เนตร์ 12 นางสาวสุนารัตน์ นิตสร้อย 13 นางสาวชลทิพย์ โพธิ์ชู 14 นางสาวณัฐญา เพื่องวินสมบัติ 15 นางสาวดวงกมล สุวรรณธีระกิจ  
16 นายวิระชน น้อยชื่น





01



02



03



04



05



06



07



08

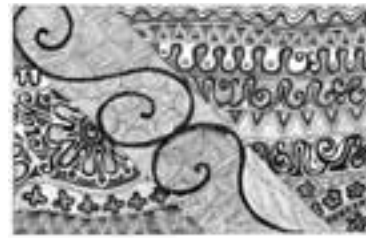

09



10



11



12



13



14



15

01 นายวิระชน น้อยชื่น

02 นายวิระชน น้อยชื่น

03 นางสาวจิตตรา เจริญพร

04 นางสาวสุภารัตน์ นิตสร้อย

05 นางสาวสุพัชชา ศิวาโมกษ์

06 นางสาวดวงกมล สุวรรณธีระกิจ

07 นางสาววราภรณ์ เจริญสุข

08 นางสาวมูทิตา ศิวะกรเนตร

09 นางสาววราภรณ์ กันทะเนตร

10 นางสาวเมธปริยา กิรติวัฒนกุล

11 นางสาวสุภารัตน์ นิตสร้อย

12 นางสาวจิตตรา เจริญพร

13 นางสาวจิตตรา เจริญพร

14 นางสาววรรณวิมล มุณีแนม

15 นางสาววราภรณ์ เจริญสุข



01



02

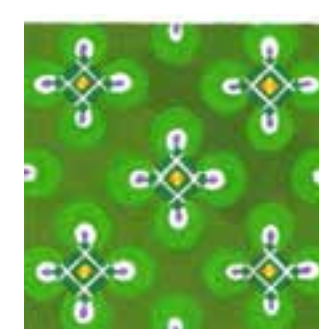

03

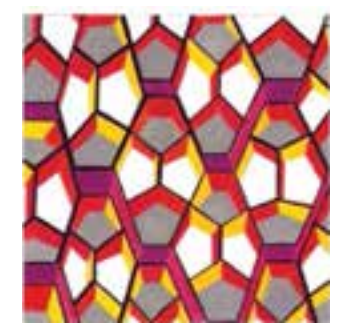

04



05

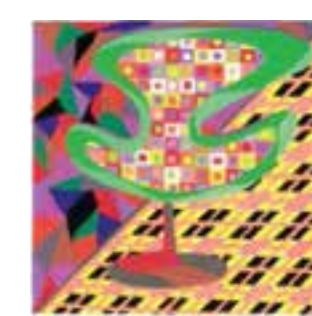

06



07

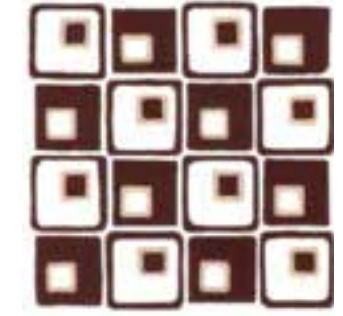

08



09



10



11



12



13



14

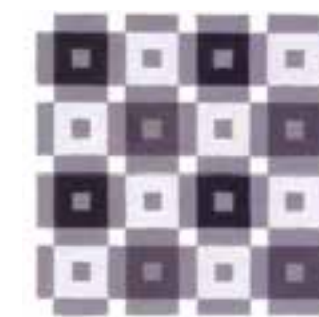

15



16



17



18



19



20

01 นางสาวมูทิตา ศิวะกรเนตร

02 นางสาวดวงกมล สุวรรณธีระกิจ

03 นางสาวดวงกมล สุวรรณธีระกิจ

04 นางสาวเมธปริยา กิรติวัฒนกุล

05 นางสาวณัฐญา เฟื่องกวิณสมบัติ

06 นางสาววราภรณ์ กันทะเนตร

07 นางสาววิวรรณ บุญยะนิวาสน์

08 นางสาวสุพัชชา ศิวาโมกษ์

09 นางสาวสุพัชชา ศิวาโมกษ์

10 นางสาวณัฐญา เฟื่องกวิณสมบัติ

11 นางสาววรรณวิมล มุณีแนม

12 นางสาวชลทิพย์ โพธิ์ชู

13 นางสาววราภรณ์ กันทะเนตร

14 นางสาวชลทิพย์ โพธิ์ชู

15 นางสาวจิตตรา เจริญพร

16 นางสาวสุพัชชา ศิวาโมกษ์

17 นางสาวสุพัชชา ศิวาโมกษ์

18 นางสาววรรณวิมล มุณีแนม

19 นางสาววิวรรณ บุญยะนิวาสน์

20 นางสาวจิตตรา เจริญพร



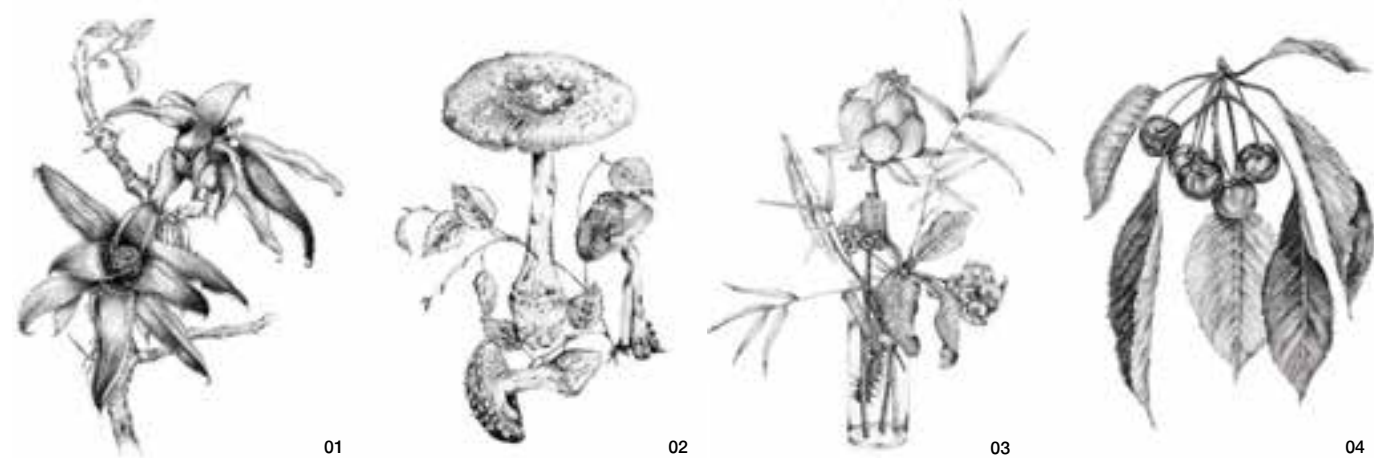

01 นางสาวจิตลดา เจริญพร 02 นายณัฐวัฒน์ ชาศรีนันท์ 03 นางสาวมูทิตา ศิวะกรเนตร์ 04 นางสาววิวรรณ บุญยะนิวาสน์ 05 นางสาววรรณวิมล มุณีแนม  
06 นายวิวัฒน์ บุญเหลือ 07 นางสาวสุพัสชา ศิวาโมกษ์ 08 นางสาวชลทิพย์ โพธิ์ชู 09 นางสาวณัฐญา เพื่องวินสมบัติ 10 นางสาวดวงกมล สุวรรณธีระกิจ  
11 นางสาวเมธปรียา กิรติวัฒนกุล 09 นางสาววราภรณ์ กันทะเนตร

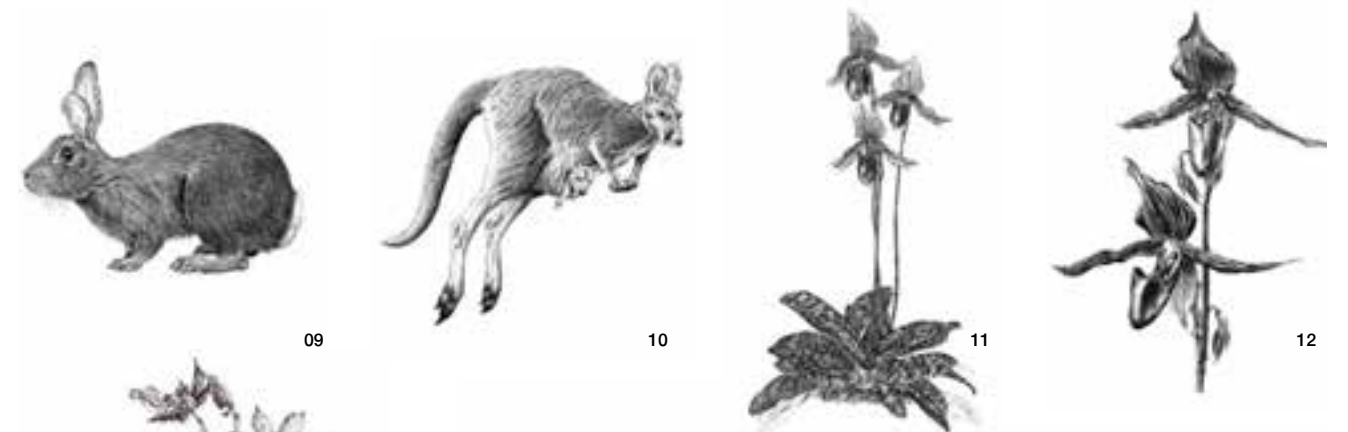
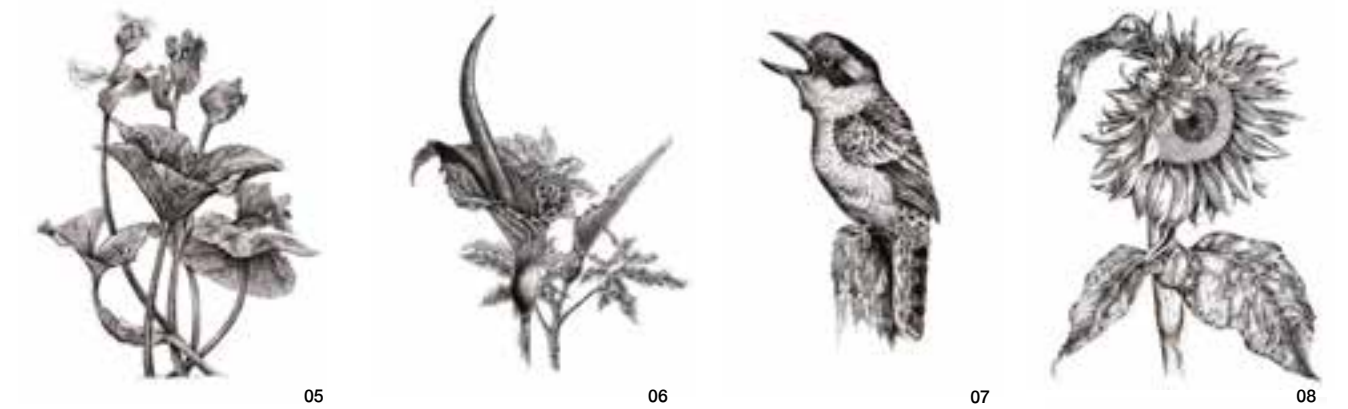

01 นางสาวจิตลดา เจริญพร 02 นางสาวจิตลดา เจริญพร 03 นางสาวมูทิตา ศิวะกรเนตร์ 04 นางสาวมูทิตา ศิวะกรเนตร์ 05 นางสาววิวรรณ บุญยะนิวาสน์  
06 นางสาววรรณวิมล มุณีแนม 07 นางสาวสุพัสชา ศิวาโมกษ์ 08 นางสาวสุพัสชา ศิวาโมกษ์ 09 นางสาวชลทิพย์ โพธิ์ชู 10 นางสาวชลทิพย์ โพธิ์ชู  
11 นางสาวดวงกมล สุวรรณธีระกิจ 12 นางสาวดวงกมล สุวรรณธีระกิจ 13 นางสาววราภรณ์ เฉลิมสุข 14 นางสาววราภรณ์ เฉลิมสุข 15 นายวิระชน น้อยชื่น



EAR and EYES DISORDER

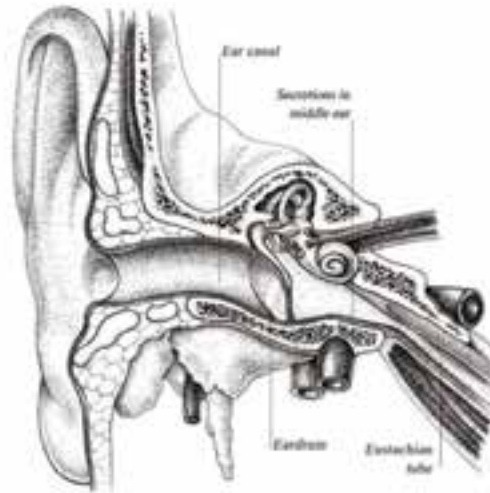

นางสาวจิตรลดา เจริญพร

KIDNEY

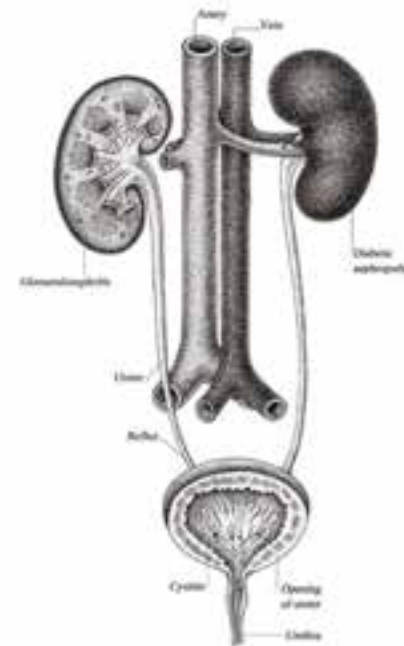

นางสาวจิตรลดา เจริญพร

DIGESTIVE TRANSIT TIMES

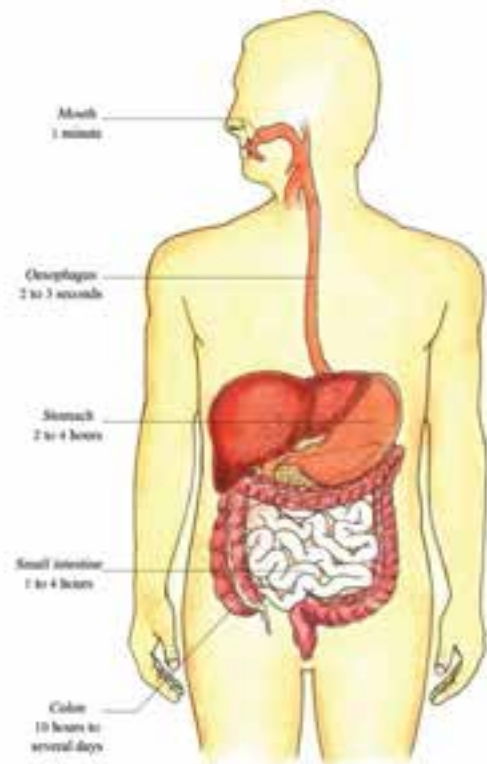

นางสาวดวงกมล สุวรรณธีระกิจ

RESPIRATION and BREATHING

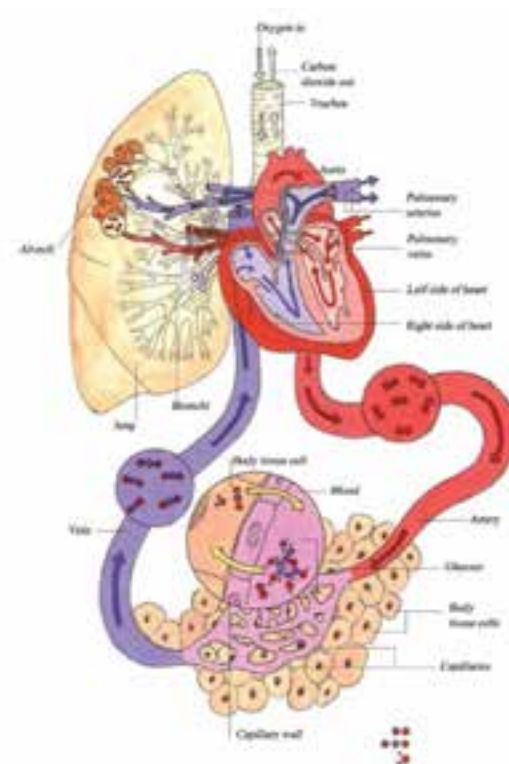

นางสาวชลทิพย์ โพธิ์



- |                               |                                 |                              |                            |                           |
|-------------------------------|---------------------------------|------------------------------|----------------------------|---------------------------|
| 01 นางสาวมูทิตา ศิวะกรเนตร์   | 02 นางสาววรรณวิมล มณีแนม        | 03 นางสาวสุภารัตน์ นิตสร้อย  | 04 นางสาวสุพัชชา ศิวาโมทย์ | 05 นางสาววราภรณ์ เจริญสุข |
| 06 นางสาวสุพัชชา ศิวาโมทย์    | 07 นางสาวสุพัชชา ศิวาโมทย์      | 08 นางสาวสุพัชชา ศิวาโมทย์   | 09 นางสาววราภรณ์ กันทะเนตร | 10 นายวีระชน น้อยชื่น     |
| 11 นางสาวมูทิตา ศิวะกรเนตร์   | 12 นางสาวณัฐญา เพ็ญกวิณสมบัติ   | 13 นางสาวจิตรลดา เจริญพร     | 14 นางสาวจิตรลดา เจริญพร   | 15 นางสาวจิตรลดา เจริญพร  |
| 16 นางสาวดวงกมล สุวรรณธีระกิจ | 17 นางสาวเมธปรียา กิระติวัฒนกุล | 18 นางสาววิวรรณ บุญยะนิวาสน์ |                            |                           |



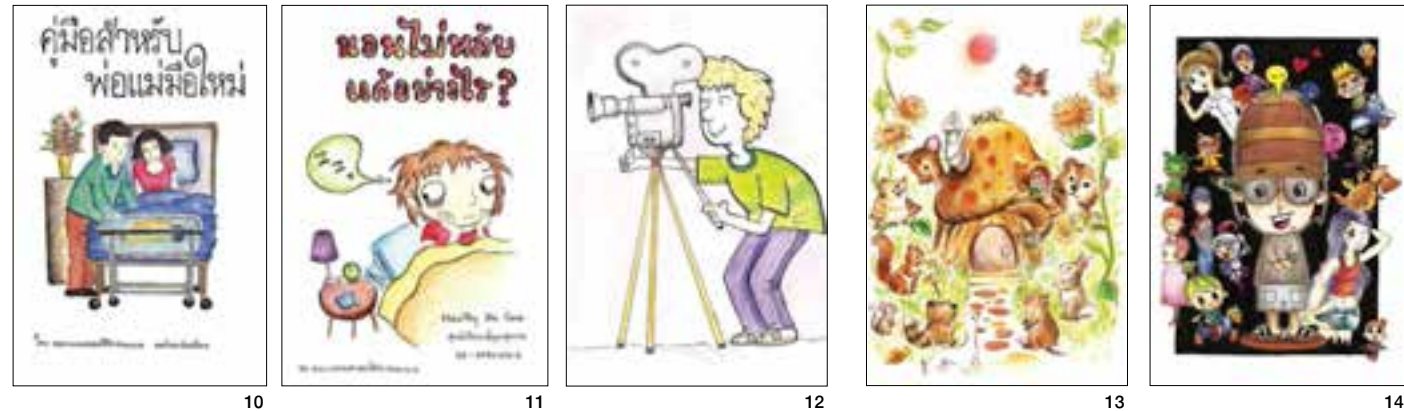
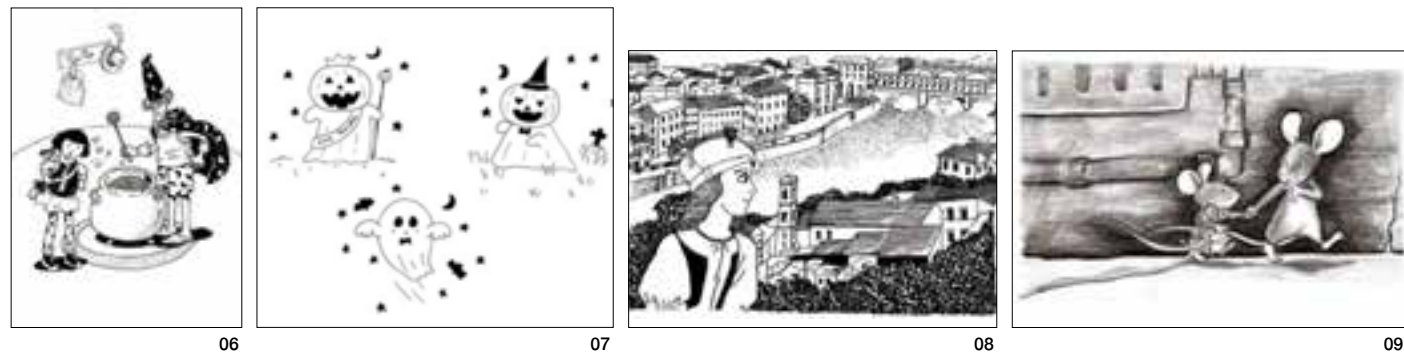
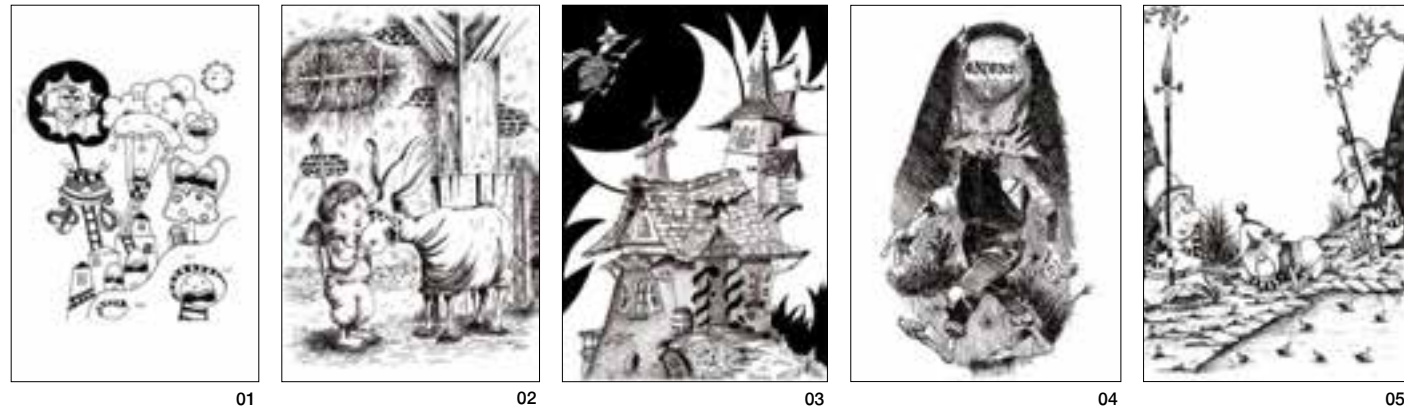

- |                                |                                |                              |                                |                            |
|--------------------------------|--------------------------------|------------------------------|--------------------------------|----------------------------|
| 01 นางสาวดวงกมล สุวรรณธีระกิจ  | 02 นางสาวจิตราดา เจริญพร       | 03 นางสาววิวรรณ บุญยะนิวาสน์ | 04 นางสาวเมธปรียา กิรติวัฒน์นุ | 05 นางสาวมูทิตา ศิวะกรเนตร |
| 06 นางสาวสุภารัตน์ นิตสร้อย    | 07 นางสาวณัฐญา เพื่องวินสมบัติ | 08 นายวีระชน น้อยชื่น        | 09 นางสาววรรณวิมล มุณีแนม      | 10 นางสาวชลทิพย์ โพธิ์ชู   |
| 11 นางสาวชลทิพย์ โพธิ์ชู       | 12 นายวิวัฒน์ บุญเหลือ         | 13 นางสาวสุพัสชา ศิวาโมกษ์   | 14 นางสาวจิตราดา เจริญพร       | 15 นางสาววรรณวิมล มุณีแนม  |
| 16 นางสาววรรณกานันท์ กันทะเนตร | 17 นางสาววรรณกานันท์ เจริญสุข  |                              |                                |                            |



01



02



03

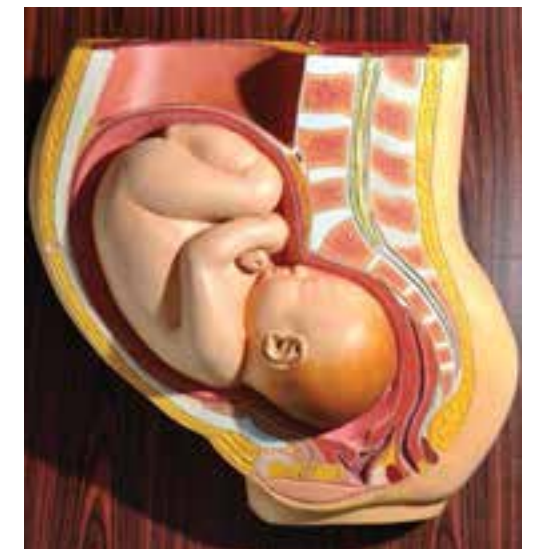

04



05

- 01 An Human Eyeball and Rectus Muscles in Orbital Cavity**  
 แบบจำลองทางการแพทย์ ลูกตาและกล้ามเนื้อตาของมนุษย์ในเบ้าตา  
 นางสาวมูทิตา ศิวะกรเนตร  
 นางสาววิวรรณ บุญยะนิวาสน์
- 02 A Tongue with Salivary Glands**  
 แบบจำลองทางการแพทย์ ลิ้นและต่อมน้ำลาย  
 นางสาวสุภารัตน์ นิตสร้อย
- 03 The Left Side of Mandible and 8 Lower Teeth**  
 แบบจำลองทางการแพทย์ ขากรรไกรล่างด้านซ้ายและฟันล่าง 8 ซี่  
 นางสาวจิตราดา เจริญพร  
 นางสาววรรณวิมล มุณีแนม  
 นางสาววรรณกานันท์ เจริญสุข
- 04 A 9-Month-Old Fetus in Median Section of Pelvic Region**  
 แบบจำลองทางการแพทย์ ทารกอายุครรภ์ 9 เดือนในเชิงกราน  
 นางสาวชลทิพย์ โพธิ์ชู  
 นางสาวเมธปรียา กิรติวัฒน์นุ  
 นายวีระชน น้อยชื่น
- 05 A Round Relief of Human Heart**  
 แบบจำลองทางการแพทย์ หัวใจแบบลอยตัว  
 นายวิวัฒน์ บุญเหลือ  
 นางสาวดวงกมล สุวรรณธีระกิจ  
 นางสาววรรณกานันท์ กันทะเนตร





01



02



03



04



05



06



07

## 01 อาหารจำลอง “ชุดอาหารเช้า”

นางสาวดวงกมล สุวรรณธีระกิจ  
นางสาวรารภรณ์ กันทะเนตร  
นางสาวรารภรณ์ เฉลิมสุข

## 02 อาหารจำลอง “น้ำพริกปลาหุ”

นางสาวจิตราดา เจริญพร  
นางสาวณัฐญา เฟื่องกวิณสมบัติ  
นางสาวสุภาวรัตน์ นิตสร้อย

## 03 อาหารจำลอง “สเต็กไก่สไปซี่”

นางสาวมูทิตา ศิวัณกรเนตร  
นางสาววิวรรณ บุญยะนิวาสน์  
นางสาวสุพัชชา ศิวาโมกข์

## 04 อาหารจำลอง “อาหารญี่ปุ่น”

นายณัฐวัฒน์ ชาศรีนันท์  
นายวิธวัฒน์ บุญเหลือ  
นายวิระชน น้อยชื่น

## 05 อาหารจำลอง “ขนมไทย”

นางสาววรรณวิมล มุณีแนม  
นางสาวชลทิพย์ โพธิ์ชู  
นางสาวเมธปริยา กิรติวัฒนกุล

## 06 หุ่นปูนปลาสเตอร์

นางสาววิวรรณ บุญยะนิวาสน์

## 07 หุ่นปูนปลาสเตอร์

01 นางสาวดวงกมล สุวรรณธีระกิจ  
02 นางสาววรรณวิมล มุณีแนม  
นางสาวณัฐญา เฟื่องกวิณสมบัติ  
03 นายวิระชน น้อยชื่น

04 นางสาวจิตราดา เจริญพร  
05 นางสาวสุภาวรัตน์ นิตสร้อย  
06 นางสาวมูทิตา ศิวัณกรเนตร



01



02



03



04



05



06



07



08



09



10



11

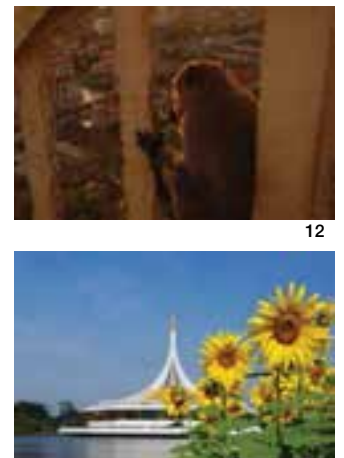

12



13



14



15



16

01 นางสาวเมธปริยา กิรติวัฒนกุล

06 นายณัฐวัฒน์ ชาศรีนันท์

11,14 นางสาวชลทิพย์ โพธิ์ชู

02,13 นายวิธวัฒน์ บุญเหลือ

07 นายวิระชน น้อยชื่น

12 นางสาวสุพัชชา ศิวาโมกข์

03 นางสาวรารภรณ์ เฉลิมสุข

08,18 นางสาวจิตราดา เจริญพร

15,16 นางสาวดวงกมล สุวรรณธีระกิจ

04,17 นางสาวณัฐญา เฟื่องกวิณสมบัติ

09 นางสาวรารภรณ์ กันทะเนตร

05 นางสาวมูทิตา ศิวัณกรเนตร

10 นางสาววิวรรณ บุญยะนิวาสน์





01

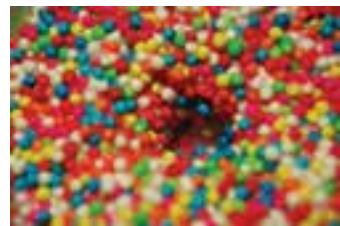

02



03



04



05



06



07



08



09



10



11



12



13



14



15



16



17



18



19

- |                              |                               |                                    |                                 |                               |
|------------------------------|-------------------------------|------------------------------------|---------------------------------|-------------------------------|
| 01 นางสาววรรณวิมล มุณีแนม    | 02,03 นางสาวมูทิตา ศิวะกรเนตร | 04,18 นางสาวเมธปรียา กิริติวัฒนกุล | 05 นางสาววารภรณ์ กันทะเนตร      | 06 นางสาวดวงกมล สุวรรณธีระกิจ |
| 07,19 นายณัฐวัฒน์ ชาศรีนันท์ | 08 นางสาวชลทิพย์ โพธิ์ชู      | 09,15 นางสาวสุพัสชา ศิวาโมกข์      | 10 นายวิธวัฒน์ บุญเหลือ         | 11 นางสาวสุภาวรัตน์ นิตสร้อย  |
| 12 นางสาววิวรรณ บุญยะนิวาสน์ | 13 นางสาวจิตรลดา เจริญพร      | 14 นายวีระชน น้อยชื่น              | 16 นางสาวณัฐญา เพื่องกวิณสมบัติ | 17 นางสาววารภรณ์ เจริญสุข     |



01



02



03



04



05



06



07



08



09



10



11



12



13



14



15



16

- |   |   |
|---|---|
| 01,07,08 นางสาวจิตรลดา เจริญพร, นายวิธวัฒน์ บุญเหลือ<br>นางสาววารภรณ์ กันทะเนตร, นางสาววารภรณ์ เจริญสุข<br>นางสาวสุภาวรัตน์ นิตสร้อย    | 03,14 นายณัฐวัฒน์ ชาศรีนันท์, นางสาวสุพัสชา ศิวาโมกข์, นางสาววารภรณ์ เจริญสุข         |
| 02,06 นายณัฐวัฒน์ ชาศรีนันท์, นางสาวมูทิตา ศิวะกรเนตร<br>นางสาวสุพัสชา ศิวาโมกข์, นางสาวชลทิพย์ โพธิ์ชู<br>นางสาวณัฐญา เพื่องกวิณสมบัติ | 05,09 นางสาววิวรรณ บุญยะนิวาสน์, นางสาววรรณวิมล มุณีแนม, นางสาวณัฐญา เพื่องกวิณสมบัติ |
| 04 นางสาววิวรรณ บุญยะนิวาสน์, นางสาววรรณวิมล มุณีแนม<br>นางสาวดวงกมล สุวรรณธีระกิจ, นางสาวเมธปรียา กิริติวัฒนกุล<br>นายวีระชน น้อยชื่น  | 10 นางสาวจิตรลดา เจริญพร, นางสาวดวงกมล สุวรรณธีระกิจ, นางสาวเมธปรียา กิริติวัฒนกุล    |
|   | 11,15 นายณัฐวัฒน์ ชาศรีนันท์, นางสาวชลทิพย์ โพธิ์ชู, นายวีระชน น้อยชื่น               |
|   | 12,16 นางสาวสุพัสชา ศิวาโมกข์, นางสาวณัฐญา เพื่องกวิณสมบัติ, นางสาววารภรณ์ กันทะเนตร  |
|   | 13 นางสาวจิตรลดา เจริญพร, นางสาววรรณวิมล มุณีแนม, นางสาวสุภาวรัตน์ นิตสร้อย           |





01



02



03



04



05



06



07



08



09



10

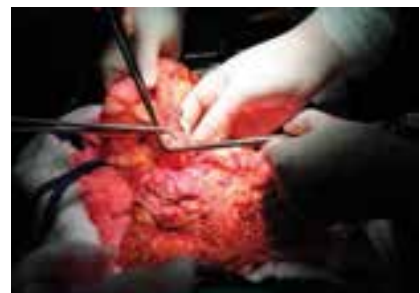

11

- 01 นางสาวสุพัสชา ศิวาโมกษ์ 02 นางสาวชลทิพย์ โพธิ์ชัย 03 นางสาวดวงกมล สุวรรณธีระกิจ 04 นางสาวดวงกมล สุวรรณธีระกิจ 05 นางสาวดวงกมล สุวรรณธีระกิจ  
06 นางสาวดวงกมล สุวรรณธีระกิจ 07 นางสาวจิตตราดา เจริญพร 08 นางสาวจิตตราดา เจริญพร 09 นางสาวจิตตราดา เจริญพร 10 นางสาวจิตตราดา เจริญพร  
11 นางสาววิวรรณ บุญยะนิวาสน์

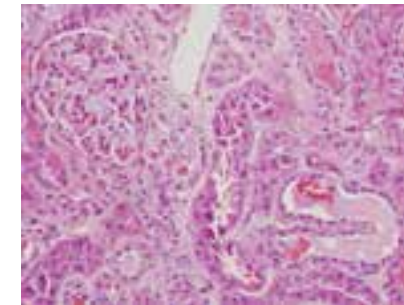

01



02



03



04



05



06



07



08



09



10



11



12

- 01 นางสาวมูทิตา ศิวะกรเนตร 02 นางสาววรรณวิมล มณีแนม 03 นางสาววรรณวิมล มณีแนม 04 นางสาวจิตตราดา เจริญพร 05 นางสาววรรณวิมล มณีแนม  
06 นางสาวจิตตราดา เจริญพร 07 นายวิวัฒน์ บุญเหลือ 08 นางสาววรรณวิมล เจริญพร 09 นายวิวัฒน์ ชาติเรียนนท์ 10 นางสาวณัฐญา เพื่องกวิณสมบัติ  
11 นายวิวัฒน์ ชาติเรียนนท์ 12 นางสาวดวงกมล สุวรรณธีระกิจ





**เพลง : ห้างกันสักพัก**

ผู้จัดทำ : นายวิวัฒน์ บุญเหลือ

นางสาวดวงกมล สุวรรณธีระกิจ

นางสาววราภรณ์ กันทะเนตร

ความยาว : 04.43 นาที

รายละเอียด : มิวสิควิดีโอเพลง **ห้างกันสักพัก**

ของ หวาย Kamikaze



**รายการ : Friend's chef**

ผู้จัดทำ : นางสาวชลทิพย์ ไพรัช

นางสาวเมธปรียา กิรติวัฒนกุล

นายวิระชน น้อยชื่น

นางสาวสุภาวรัตน์ นิตสร้อย

ความยาว : 08.11 นาที

รายละเอียด : สาริทัศน์ตอนการทำ

Blueberry cheese pie

**เพลง : หวาน**

ผู้จัดทำ : นายณัฐวัฒน์ ชาศรีนันท์

นางสาววิวรรณ บุญยะนิวาสน์

นางสาวสุพัสชา ศิวาโมกษ์

นางสาวณัฐญา เพื่องวินสมบัติ

ความยาว : 04.11 นาที

รายละเอียด : มิวสิควิดีโอเพลง **หวาน**

ของ Calories Blah Blah

Feat. สวีทหนูช



**รายการ : สอนศิลป์**

ผู้จัดทำ : นายณัฐวัฒน์ ชาศรีนันท์

นางสาววิวรรณ บุญยะนิวาสน์

นางสาวสุพัสชา ศิวาโมกษ์

นางสาวณัฐญา เพื่องวินสมบัติ

ความยาว : 07.12 นาที

รายละเอียด : สาริทัศน์ตอนการวาดภาพการ์ตูน



**เพลง : เพื่อนหรือแฟน**

ผู้จัดทำ : นางสาวจิตราดา เจริญพร

นางสาวมูทิตา ศิวะกรเนตร

นางสาววรรณวิมล มุณีเนียม

นางสาววราภรณ์ เอลิมสุข

ความยาว : 06.06 นาที

รายละเอียด : มิวสิควิดีโอเพลง **เพื่อนหรือแฟน**

ของ Nutty



**รายการ : How to Today by AQUA**

ผู้จัดทำ : นางสาวจิตราดา เจริญพร

นางสาวมูทิตา ศิวะกรเนตร

นางสาววรรณวิมล มุณีเนียม

นางสาววราภรณ์ เอลิมสุข

ความยาว : 11.45 นาที

รายละเอียด : สาริทัศน์ตอนการแต่งหน้าแบบ

smokey eye



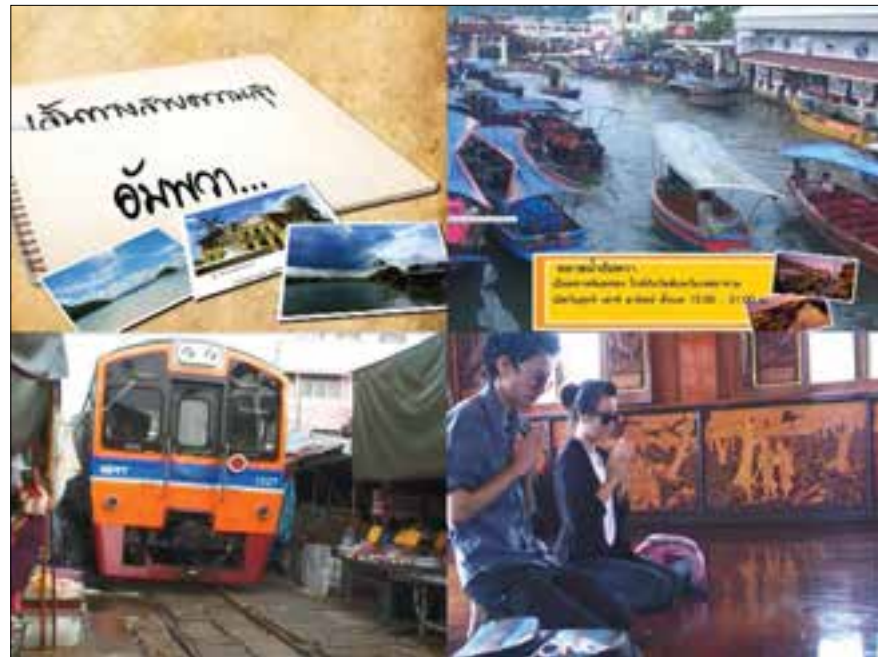

รายการ : สารคดี เรื่อง เส้นทางสายความสุข

ตอน อัมพวา

ผู้จัดทำ : นางสาวจิตรลดา เจริญพร  
นางสาวลทิตย์ โพธิ์ชู  
นางสาวดวงกมล สุวรรณธีระกิจ  
นางสาวเมธปรียา กิรติวัฒนกุล  
นางสาววราภรณ์ กันทะเนตร  
นางสาววราภรณ์ เอลิมสุข  
นายวีระชน น้อยชื่น

ความยาว : 28.06 นาที

รายละเอียด : สารคดีเรื่องสั้นเชิงท่องเที่ยว  
เส้นทางจากสถานีรถไฟ  
หัวลำโพงจนถึงอัมพวา



01



02



03



04



05

รายการ : สารคดี เรื่อง Open Your Mind

ตอน Fixed Gear

ผู้จัดทำ : นายณัฐวัฒน์ ชาศรีนันท์  
นางสาวมูทิศา ศิวะกรเนตร  
นางสาววิวรรณ บุญยะนิวาสน์  
นางสาววรรณวิมล มณีแนม  
นายวิธวัฒน์ บุญเหลือ  
นางสาวสุพัสชา ศิวาไมรักษ์  
นางสาวณัฐญา เพื่องานินสมบัติ  
นางสาวสุภารัตน์ นิตสร้อย

ความยาว : 15.00 นาที

รายละเอียด : สารคดีเกี่ยวกับจักรยาน Fixed Gear



01 ชื่องาน : Leaf & Life

ผู้จัดทำ : นางสาวจิตรลดา เจริญพร

02 ชื่องาน : Sweet Holiday

ผู้จัดทำ : นางสาววิวรรณ บุญยะนิวาสน์

03 ชื่องาน : หนูแดงกับเขาเขียว

ผู้จัดทำ : นางสาววรรณวิมล มณีแนม

04 ชื่องาน : Bad Bunny

ผู้จัดทำ : นางสาวสุพัสชา ศิวาไมรักษ์

05 ชื่องาน : Pig Restaurant

ผู้จัดทำ : นางสาวเมธปรียา กิรติวัฒนกุล





ชื่องาน : Brain  
ผู้จัดทำ : นางสาวจิตรลดา เจริญพร

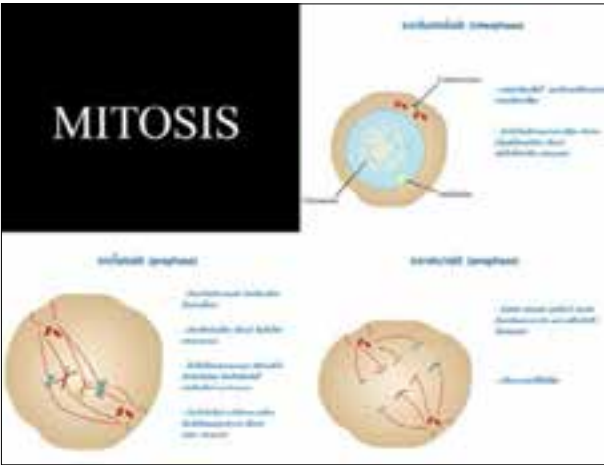

ชื่องาน : Mitosis  
ผู้จัดทำ : นายณัฐวัฒน์ ชาศรีรินทร์



01



02

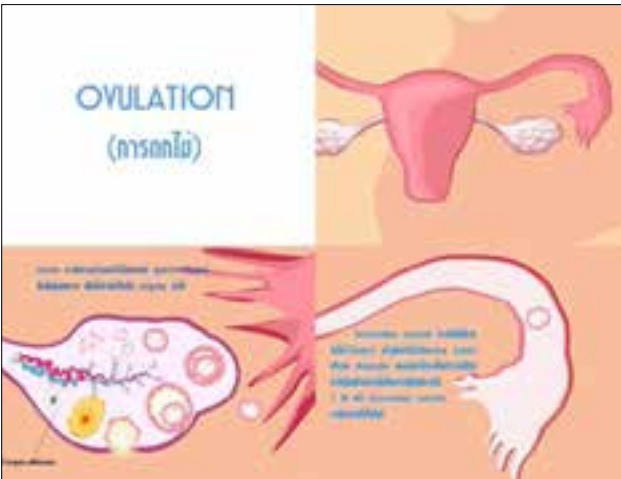

ชื่องาน : Ovulation  
ผู้จัดทำ : นางสาววิวรรณ บุญยะนิวาสน์

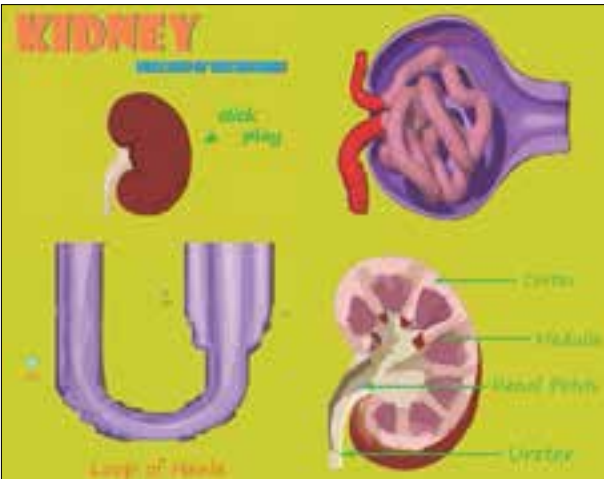

ชื่องาน : Kidney  
ผู้จัดทำ : นายวิวัฒน์ บุญเหลือ



03



04

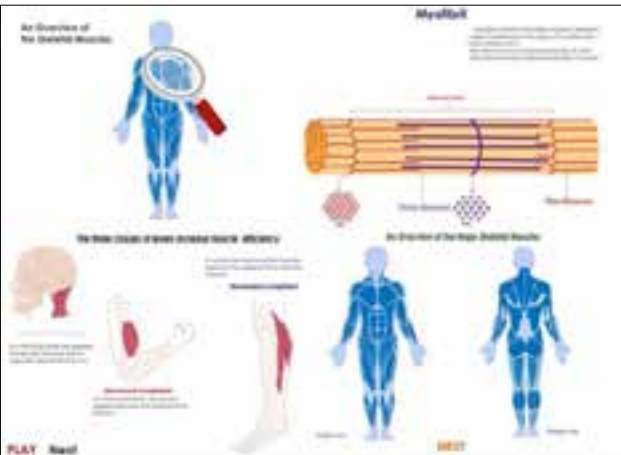

ชื่องาน : Structure of Skeletal Muscle  
ผู้จัดทำ : นางสาวเมธปรียา กิรติวัฒนกุล



ชื่องาน : Structure of Skin  
ผู้จัดทำ : นางสาวราภรณ์ เจริญสุข



05



06



07

- |   |  |
|---|--|
| 01 ชื่องาน : The Brain<br>ผู้จัดทำ : นางสาวจิตรลดา เจริญพร              | 02 ชื่องาน : ไขเลือดออก<br>ผู้จัดทำ : นางสาวมัทธิดา ศิวัชรเนตร                 |
| 03 ชื่องาน : Ovulation<br>ผู้จัดทำ : นางสาววิวรรณ บุญยะนิวาสน์          | 04 ชื่องาน : Pituitary gland (ต่อมใต้สมอง)<br>ผู้จัดทำ : นางสาววรรณวิมล มณีแนม |
| 05 ชื่องาน : โรคพยาธิใบไม้ในเลือด<br>ผู้จัดทำ : นางสาวสุพัสชา ศิวาโมกษ์ | 06 ชื่องาน : หนอนพยาธิเท้าช้าง<br>ผู้จัดทำ : นางสาวชลทิพย์ โพธิ์ชู             |
| 07 ชื่องาน : Skeletal Muscle<br>ผู้จัดทำ : นางสาวเมธปรียา กิรติวัฒนกุล  |  |





01



02



03



01



02



03



04

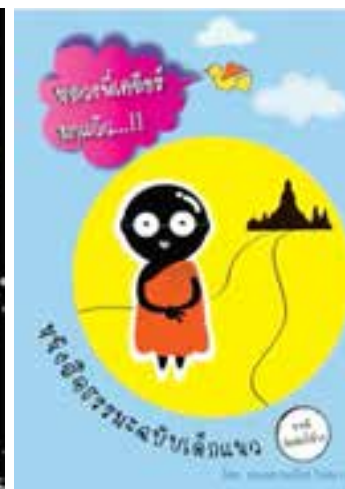

05



06



07



04



05



06

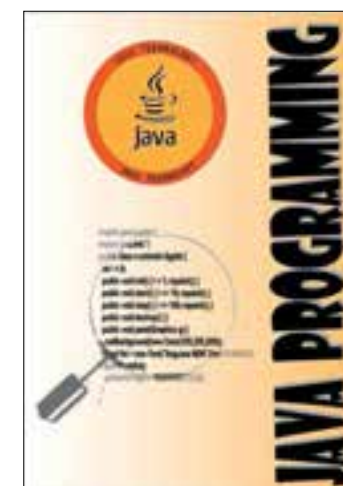

08

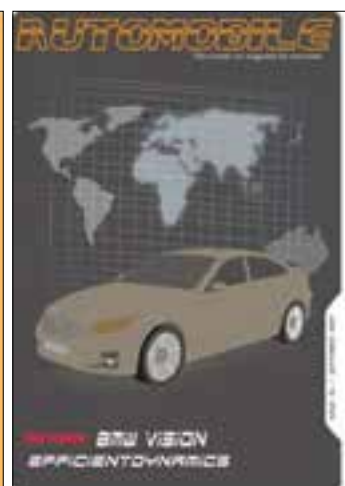

09



10

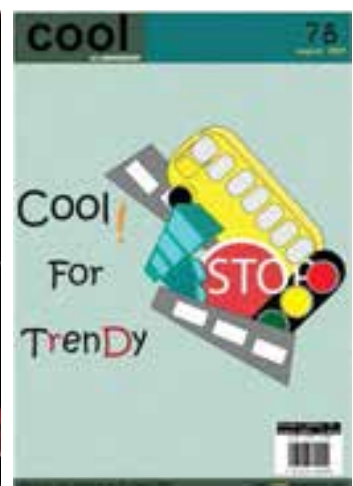

11

01 นางสาวจิตลดา เจริญพร

02 นางสาววิวรรณ บุญชนะนิวาสน์

03 นางสาววรรณวิมล มณีเนม

04 นางสาวสุพัสชา ศิวาโมกข์

05 นางสาวชลทิพย์ โพธิ์ชู

06 นางสาวณัฐญา เฟื่องกวิณสมบัติ

01 นางสาวจิตลดา เจริญพร

02 นายณัฐวัฒน์ ชาศรีนันท์

03 นางสาวมูทิตา ศิวะกรเนตร

04 นางสาววิวรรณ บุญชนะนิวาสน์

05 นางสาววรรณวิมล มณีเนม

06 นายวิวัฒน์ บุญเหลือ

07 นางสาวชลทิพย์ โพธิ์ชู

08 นางสาวณัฐญา เฟื่องกวิณสมบัติ

09 นางสาวเมธปริยา กิรติวัฒนกุล

10 นางสาววารภรณ์ กันทะเนตร

11 นางสาววารภรณ์ เฉลิมสุข





ชื่องาน : Veget Ranger  
ประเภท : Cartoon Animation  
ผู้จัดทำ : นางสาวจิตรดา เจริญพร  
นายณัฐวัฒน์ ชาติเรียนนท์  
นางสาวมูทิตา ศิวะกรเนตร  
นางสาวชลทิพย์ โพธิ์ชู  
นางสาววราภรณ์ เจริญสุข  
ความยาว : 12.02 นาที  
รายละเอียด : การดูให้ความรู้เกี่ยวกับประโยชน์  
ของผักและผลไม้ 6 สี



ชื่องาน : ดื่มนมกันเถอะ  
ประเภท : Video  
ผู้จัดทำ : นางสาววิวรรณ บุญยะนิวาสน์  
นางสาววรรณวิมล มณีแนม  
นางสาวสุพัสชา ศิวาโมกษ์  
นางสาวณัฐญา เฟื่องกวันสมบัติ  
นางสาวเมธปริยา กิรติวัฒนกุล  
ความยาว : 05.00 นาที  
รายละเอียด : วิดีโอให้ความรู้เกี่ยวกับนม

## นักศึกษาเจ้าของผลงานนิทรรศการ



นางสาวจิตรดา เจริญพร



นายณัฐวัฒน์ ชาติเรียนนท์



นางสาวมูทิตา ศิวะกรเนตร



นางสาววิวรรณ บุญยะนิวาสน์



นางสาววรรณวิมล มณีแนม



นายวิวัฒน์ บุญเหลือ



นางสาวสุพัสชา ศิวาโมกษ์



นางสาวชลทิพย์ โพธิ์ชู



นางสาวณัฐญา เฟื่องกวันสมบัติ



นางสาวดวงกมล สุวรรณธีระกิจ



นางสาวเมธปริยา กิรติวัฒนกุล



นางสาววราภรณ์ กันทะเนตร



นางสาววราภรณ์ เจริญสุข



นายวีระชน น้อยชื่น



นางสาวสุภารัตน์ นิตสร้อย



## นิทรรศการแสดงผลงานนักศึกษา หลักสูตรเทคโนโลยีบัณฑิต สาขาเทคโนโลยีการศึกษาแพทยศาสตร์

คณะแพทยศาสตร์ศิริราชพยาบาล มหาวิทยาลัยมหิดล (ครั้งที่ 2)

วันจันทร์ที่ 26 - วันศุกร์ที่ 30 กันยายน พ.ศ.2554

ณ โถงอาคาร 100 ปี สมเด็จพระศรีนครินทร์ คณะแพทยศาสตร์ศิริราชพยาบาล

ประธาน : ผศ.ดร.นพพล เผ่าสวัสดิ์

ที่ปรึกษา : คณาจารย์หลักสูตรเทคโนโลยีบัณฑิต

ผู้รับผิดชอบกิจกรรม : นายณัฐวัฒน์ ชาติเรียนันท์, นางสาววรรณวิมล มณีแนม

เลขานุการ : นางสาววิวรรณ บุญยะนิวาสน์, นางสาววราภรณ์ กันทะเนตร

### คณะกรรมการฝ่ายสร้างสรรค์ :

นางสาวสุพัสชา ศิวาโมกษ์

นางสาวดวงกมล สุวรรณธีระกิจ

นางสาวเมธปริยา กิรติวัฒนกุล

นางสาววราภรณ์ เจริญสุข

### คณะกรรมการฝ่ายอุปกรณ์และสถานที่ :

นายณัฐวัฒน์ ชาติเรียนันท์

นายวิวัฒน์ บุญเหลือ

นางสาวณัฐญา เพื่องวินสมบัติ

นายวิระชน น้อยชื่น

นางสาวสุภารัตน์ นิตสร้อย

### คณะกรรมการฝ่ายประชาสัมพันธ์ :

นางสาวมูทิศา ศิวะกรเนตร

นางสาววรรณวิมล มณีแนม

นางสาวชลทิพย์ โพธิ์ชู

### คณะกรรมการฝ่ายประสานงาน :

นางสาวจิตตรา เจริญพร

### ผู้สนับสนุนอุปกรณ์วัสดุอุปกรณ์ :

สถานเทคโนโลยีการศึกษาแพทยศาสตร์

คณะแพทยศาสตร์ศิริราชพยาบาล

มหาวิทยาลัยมหิดล

## STUDENTS' WORKS EXHIBITION 2011

### ขอขอบคุณ ผู้ให้ทุนสนับสนุนการจัดงานนิทรรศการ

คณะแพทยศาสตร์ศิริราชพยาบาล มหาวิทยาลัยมหิดล

บริษัท สตาร์คาสท์ คอร์ปอเรชั่น จำกัด

(STARCAST CORPORATION CO.,LTD.)

บริษัท มัลติมีเดีย อินโฟเทนเมนท์ จำกัด

(MULTIMEDIA INFOTAINMENT CO.,LTD.)

